

## PROGETTI DI CIRCOLO

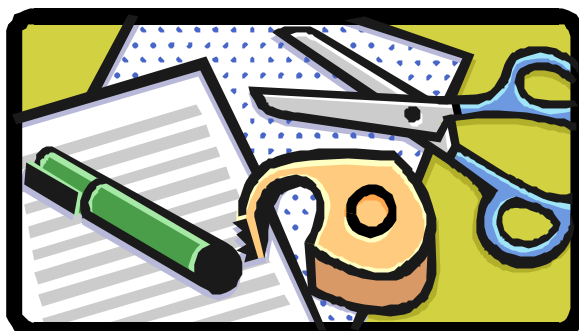

Sono i progetti che coinvolgono tutte le Scuole dell'Infanzia e Primarie del Circolo

### PROGETTI PER IL MIGLIORAMENTO DELL'OFFERTA FORMATIVA

Il Piano dell'Offerta Formativa è reso pubblico e consegnato agli alunni e alle famiglie all'atto dell'iscrizione (art.3 D.P.R.n.275, 8 marzo 1999).  
È predisposto dagli insegnanti di scuola dell'infanzia, dagli insegnanti della scuola primaria e dalla direttrice didattica.

- **PROGETTO CURRICOLARE DELLE SCUOLE DELL'INFANZIA**
- **PROGETTO TEATRO "DIVERTIRSI PER DIVERTIRE"**
- **PROGETTO ACCOGLIENZA**
- **PROGETTO EDUCAZIONE AMBIENTALE**
- **PROGETTO " PESCIOLINI IN ACQUA" (Scuola dell'Infanzia)**
- **PROGETTO CONTINUITÀ**  
Nido e Scuola dell'Infanzia  
Scuola dell'Infanzia e Scuola Primaria  
Scuola Primaria e Scuola Secondaria di I grado



- **PROGETTO EDUCAZIONE STRADALE**  
Con la collaborazione del Comando della Polizia Municipale
- **PROGETTO "WE SPEAK ENGLISH"**  
Lingua Inglese Scuola dell'infanzia realizzato da docenti specialisti del Circolo
- **PROGETTO "SUONIAMO E CANTIAMO TUTTI IN CORO"**  
Realizzato da docenti specialisti del Circolo e docenti della Scuola di Musica "Solaris"
- **PROGETTO "IN VIAGGIO VERSO L'ALTRO"**  
Integrazione degli alunni disabili
- **PROGETTO DI INFORMATICA**
- **PROGETTO INTERCULTURALITÀ**  
Integrazione degli alunni stranieri

- **PROGETTO STORIA “LA GIORNATA DELLA MEMORIA”** (Scuola Primaria)
- **PROGETTO A.V.I.S.** (Scuola Primaria) Con collaboratori esterni
- **PROGETTO EDUCAZIONE AL CONSUMO CONSAPEVOLE**  
In collaborazione con COOP Estense
- **PROGETTO CONSIGLIO COMUNALE DEI RAGAZZI** (classi IV e V scuola primaria)  
In collaborazione con l'amministrazione comunale e l'Istituto Aleotti-Don Minzoni

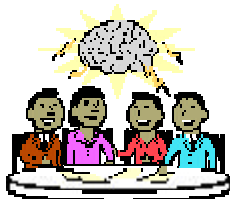

- **CLIL: LE DISCIPLINE IN INGLESE** (Scuola Primaria)
- **PROGETTO EDUCAZIONE RELIGIOSA**
- **IL LABORATORIO DI CERAMICA** (Scuola Primaria)  
Nell'edificio della Scuola Primaria di Argenta si trova il laboratorio di ceramica del Circolo.  
Ci si avvale di collaboratori esterni

